LUXENBOURG

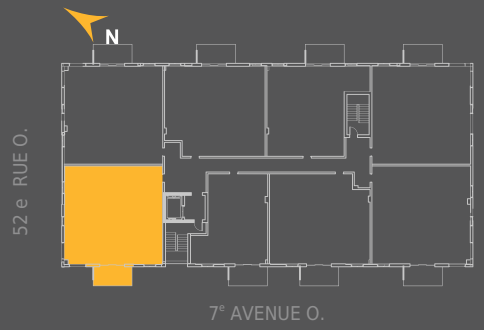

5150, 7e Avenue Ouest

4½ + BUREAU

Superficie intérieure	1255 p^2
Superficie balcon	77 p^2

CARACTÉRISTIQUES

- Bureau
- Entrées lave-vaisselle et laveuse/sécheuse
- Salle de bain non attenante
- Plancher radiant dans l'ensemble de l'unité
- Air climatisé et échangeur d'air
- Insonorisation supérieure
- Stationnement extérieur inclus
- Aspirateur central
- Espace de rangement privé à l'intérieur du logement

UNITÉ

508

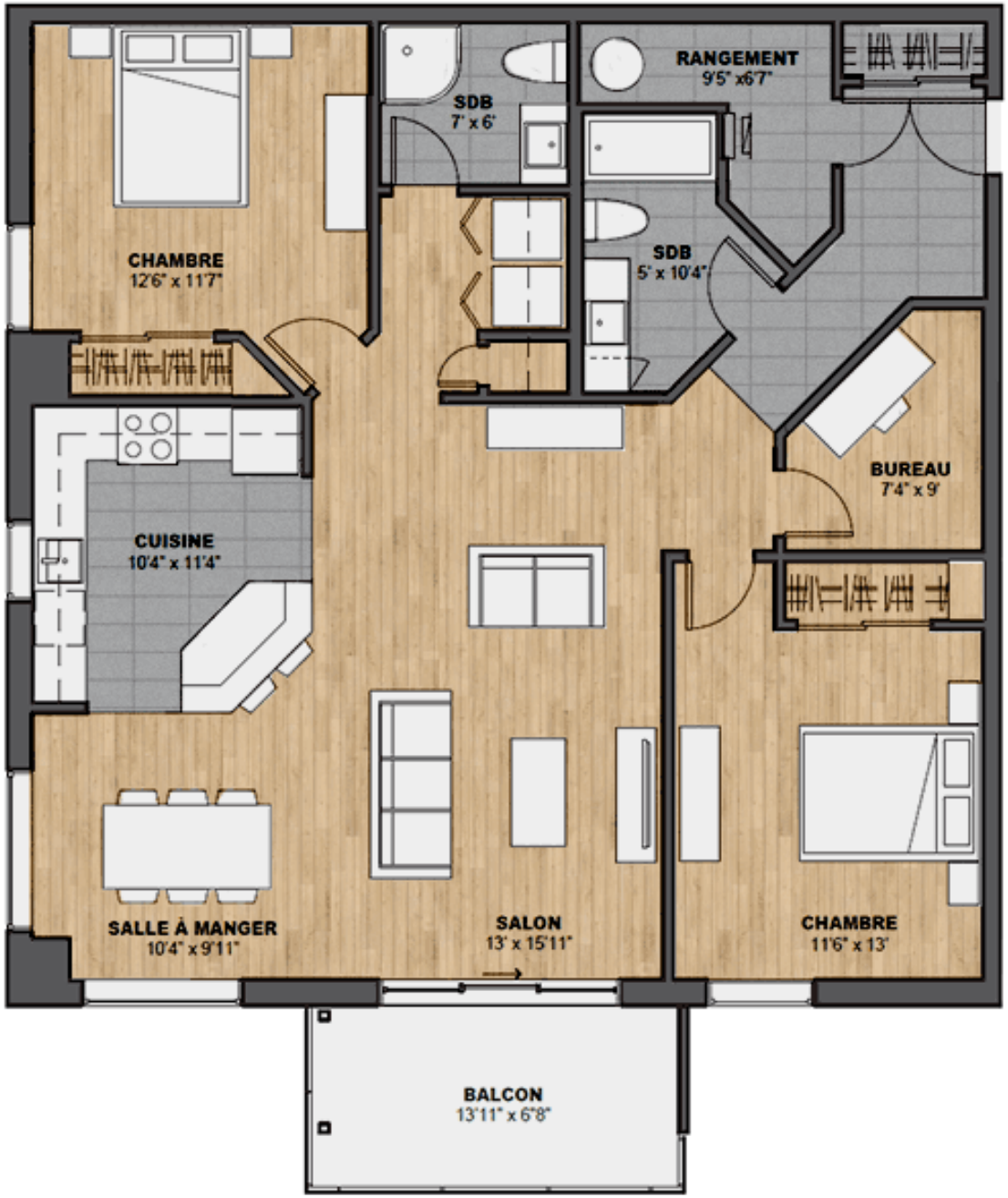

N.B. Les dimensions et superficies sont mesurées à la face intérieure des murs.

Les informations indiquées sur ce document peuvent légèrement varier de la réalité et peuvent changer sans préavis.
Les équipements et le mobilier sont montrés à titre indicatif seulement.

condolocatif.com
418.623.4006

Un projet signé logis bourg

LUXENBOURG

CARACTÉRISTIQUES

- Condos locatifs haut de gamme
- Construction en béton
- Ascenseur
- Stationnements intérieurs et extérieur
- Salle commune
- Intercom et système de contrôle d'accès
- Système de surveillance par caméra
- Terrasse sur le toit
- Génératrice d'urgence
- Service d'urgence 24/7