LUXENBOURG III

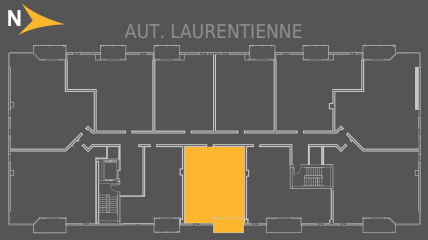

675, 57e Rue Ouest

3½ + BUREAU

Superficie intérieure	805 p²
Superficie balcon	72 p²

CARACTÉRISTIQUES

- Bureau
- Comptoirs en granite
- Entrées lave-vaisselle et laveuse/sécheuse
- Plancher radiant dans l'ensemble de l'unité
- Air climatisé et échangeur d'air
- Insonorisation supérieure
- Stationnement intérieur inclus
- Aspirateur central
- Alimentation d'eau pour réfrigérateur
- Espace de rangement privé devant la case de stationnement

UNITÉ

210

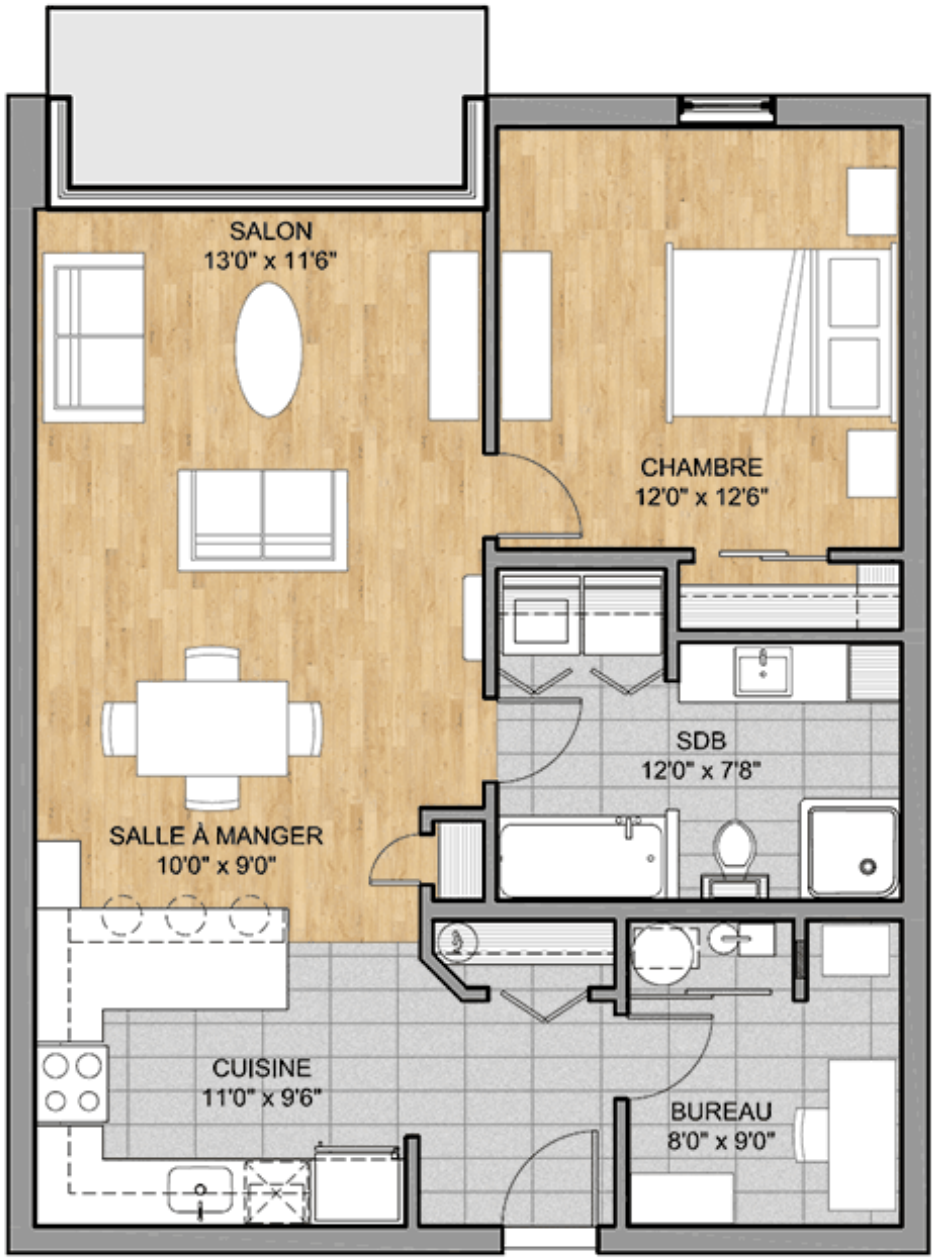

N.B. Les dimensions et superficies sont mesurées à la face intérieure des murs.

Les informations indiquées sur ce document peuvent légèrement varier de la réalité et peuvent changer sans préavis.
Les équipements et le mobilier sont montrés à titre indicatif seulement.

condolocatif.com
418.623.4006

Un projet signé logis bourg

LUXENBOURG
III

CARACTÉRISTIQUES

- Condos locatifs haut de gamme
- Construction en béton
- Ascenseur
- Stationnements intérieurs avec rangement
- Salle de gym et salle commune
- Intercom et système de contrôle d'accès
- Système de surveillance par caméra
- Terrasse sur le toit
- Génératrice d'urgence
- Service d'urgence 24/7





